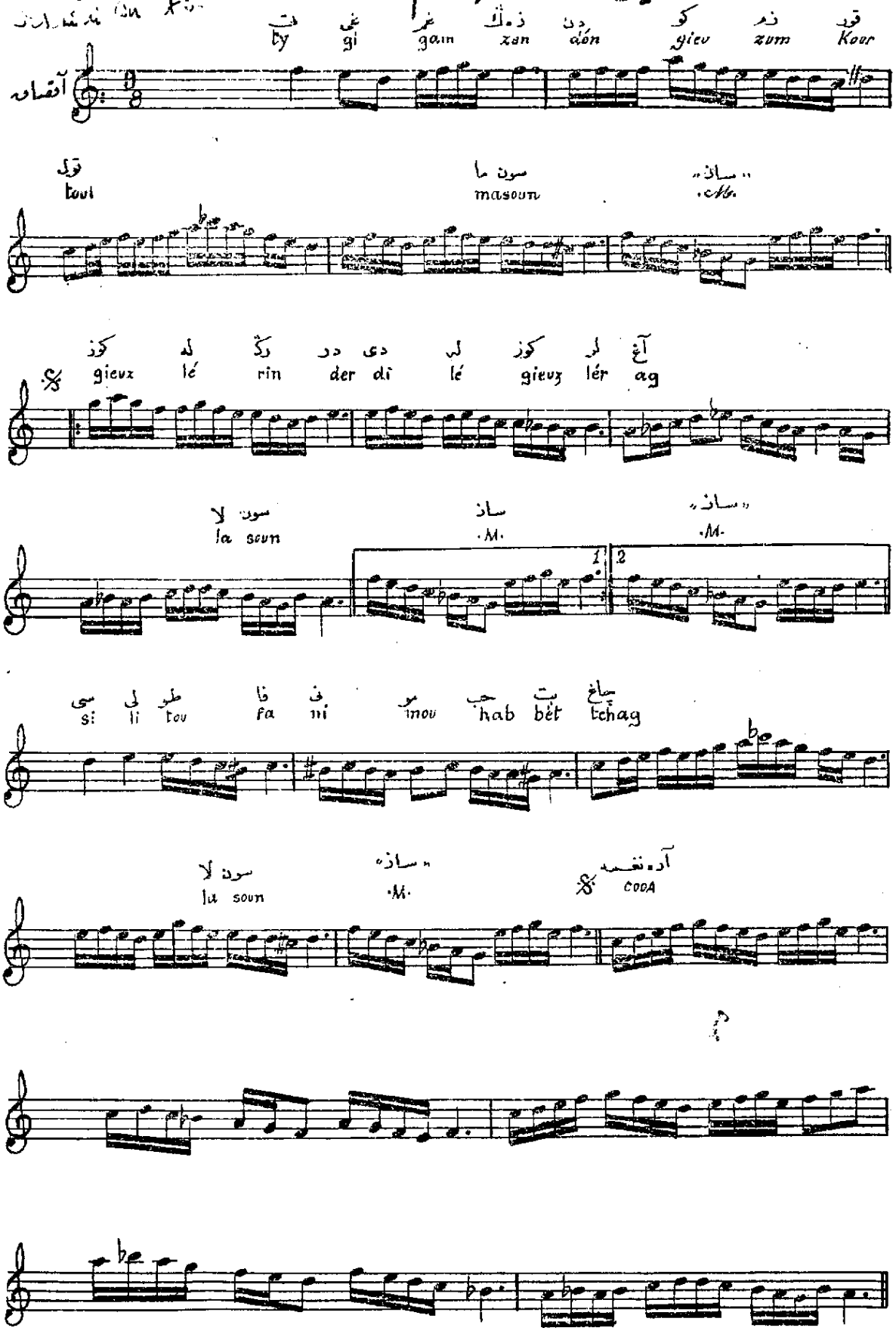تیغ غمزه کُشده کوزم قوز تو طاسون