

NİHÂVENT ŞARKI

(GÖZLERİ ÇEPÇEVRE KUŞATTI BENİ)

USÛL: BİLEŞİK SOFYAN

BESTE: YILMAZ YÜKSEL
GÜFTE: YALÇIN BENLİCAN

♩=336



.....ARANAĞME.....

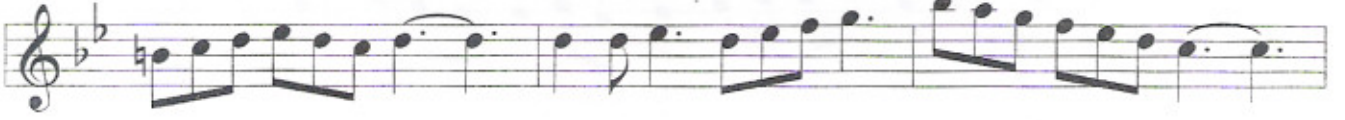

GÖZ LE Rİ ÇEP ÇEV RE KU ŞAT TI BE Nİ BİR Â HU BAKIŞ LI



GÖN LÜ MÜ ÇAL DISAZ..... SAZ.....



AŞ KIN CEN NE TİN DE YA ŞAT TI BE Nİ EF SUN LU SİM Sİ YAH



GÖZ LE Rİ VAR DI ARANAĞME.....



BA HAR DA GÜ NEŞ Lİ GÜ ZEL BİR GÜN DÜ



GÖZ GÖ ZE GE LİN CE U TA NIP GÜL DÜSAZ.....



.....SAZ..... PEM BE DU DAK LA RI IS LAK BİR GÜL DÜ



RÜ HU MU OK ŞA YAN SÖZ LE Rİ VAR DI



ARANAĞME.....



SEV GİY LE SÜS LEDİK



KALP LE RİMİZİ A YI RAMAZ DER DİK KİMSE LER BİZİSAZ.....



KİMSE LER Bİ ZİSAZ..... A TEMPO O TAT LI HÜLYÂ NİN Sİ LİN MEZ İ Zİ



BİR ÇINAR GÖĞ SÜN DE Çİ Zİ Lİ KAL DISAZ..... O TAT LI HÜL YÂ NİN



Sİ LİN MEZ İ Zİ BİR ÇI NAR GÖĞ SÜN DE Çİ Zİ Lİ KAL DI

TANIR YARSA
KARIN, 1999